Пермский край, Пермский муниципальный район, Фроловское сельское поселение,
земельные участки с кадастровыми номерами,
59:32:5410001:79, 59:32:3480001:1176.

Проект планировки территории

Чертёж линий, обозначающих дороги, улицы, проезды, линии связи, объекты инженерной и транспортной инфраструктур, проходы к водным объектам общего пользования и их береговым полосам.
Схема границ зон планируемого размещения объектов местного значения.

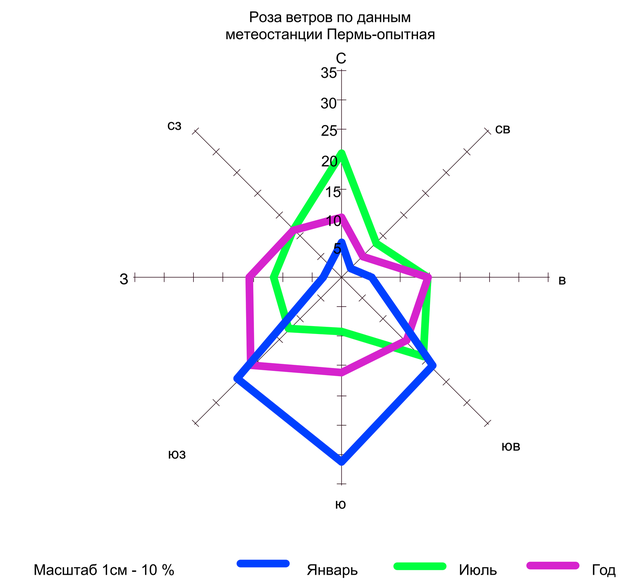

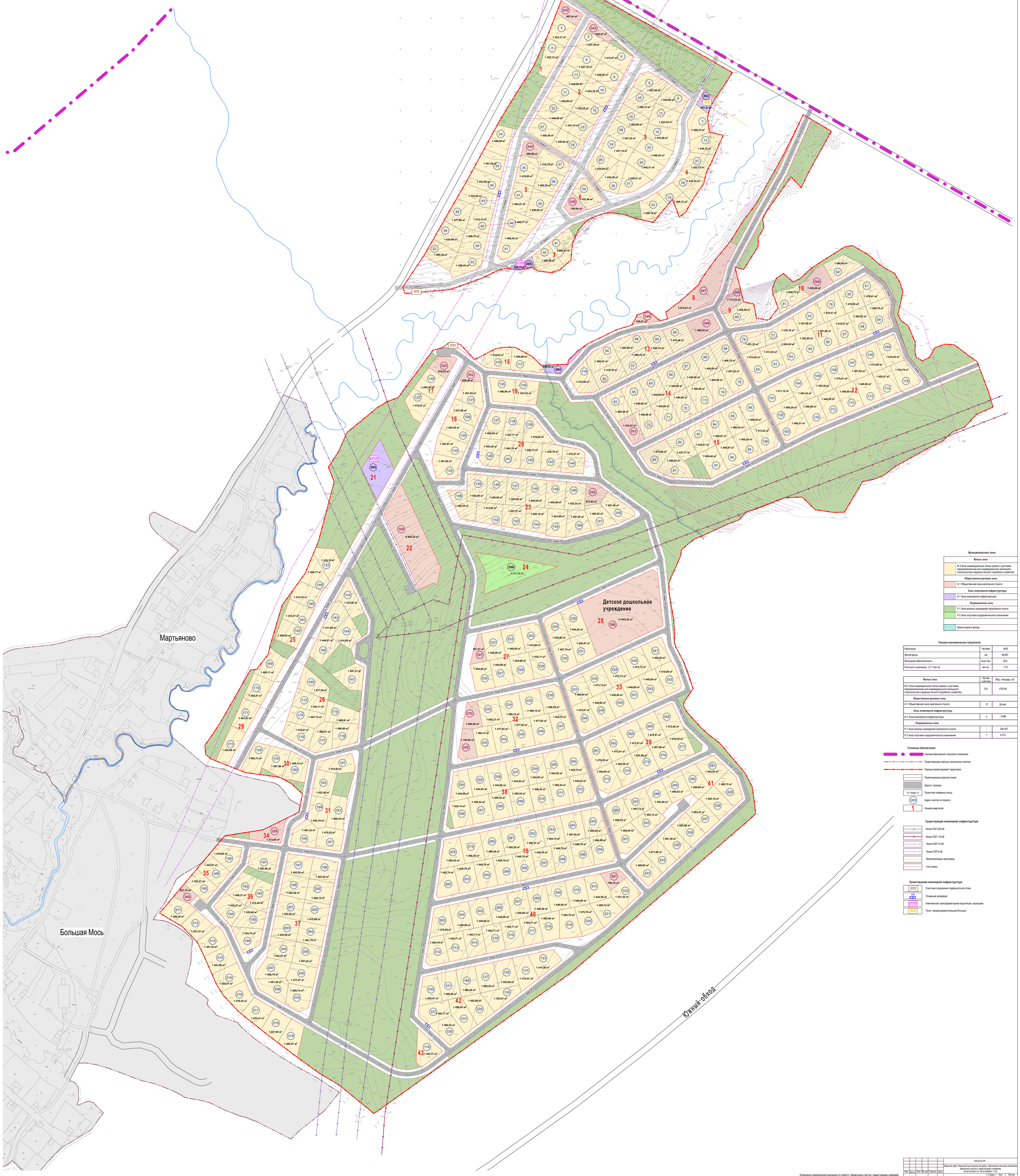

Функциональные зоны

Жилые зоны	
	Ж-3 Зона индивидуальных жилых домов с участками, предназначенными для индивидуального жилищного строительства и ведения личного подсобного хозяйства.
Общественно-деловые зоны	
	О-1 Общественная зона населенного пункта
Зоны инженерной инфраструктуры	
	И-1 Зона инженерной инфраструктуры
Рекреационные зоны	
	Р-1 Зона зеленых насаждений населенного пункта
	Р-3 Зона спортивно-оздоровительного назначения
	Земли водного фонда

Технико-экономические показатели:

Население	Человек	1655
Жилой фонд	м2	48 657
Жилищная обеспеченность	кв.м./чел.	29,4
Плотность населения - 21,7 чел./га.	чел./га.	17,5

Жилые зоны	Кол-во участков	Общ. площадь, м2
Ж-3 Зона индивидуальных жилых домов с участками, предназначенными для индивидуального жилищного строительства и ведения личного подсобного хозяйства.	331	478 541
Общественно-деловые зоны		
О-1 Общественная зона населенного пункта	21	39 444
Зоны инженерной инфраструктуры		
И-1 Зона инженерной инфраструктуры	4	3 688
Рекреационные зоны		
Р-1 Зона зеленых насаждений населенного пункта	-	246 427
Р-3 Зона спортивно-оздоровительного назначения	1	4 012

Условные обозначения:

- Граница Фроловского сельского поселения
- Существующие границы населенных пунктов
- Граница проектируемой территории
- Проектируемые красные линии
- Дороги, проезды
- Ул. Новая 10 — Проектное название улицы
- 265 — Адрес участка по проекту
- 1 — Номера кварталов

Существующая инженерная инфраструктура

- Линии ЛЭП 220 кВ
- Линии ЛЭП 110 кВ
- Линии ЛЭП 10 кВ
- Линии ЛЭП 6 кВ
- Межпоселковый газопровод
- Сети связи

Проектируемая инженерная инфраструктура

- ОСПС — Очистные сооружения поверхностного стока
- ПГ — Пожарный резервуар
- КТПП — Комплексная трансформаторная подстанция, проходная
- ПГБ — Пункт газораспределительный блочный

Инженерно-геодезические изыскания по проекту «Земельные участки с кадастровыми номерами 59:32:5410001:79, 59:32:3480001:1176. Пермский край, Пермский муниципальный район, Фроловское сельское поселение, выполнены в мае 2014.
Система координат - МСК-59 2 зона.
Система высот - Балтийская.

Изм.	Кол.уч.	Лист	№ док.	Подпись	Дата
Рук. проекта	Дотгачева				
ГИП	Фатьков				
ГИП	Лещев				

029-2014-ППТ

Пермский край, Пермский муниципальный район, Фроловское сельское поселение, земельные участки с кадастровыми номерами, 59:32:5410001:79, 59:32:3480001:1176.

Проект планировки территории

Стадия	Лист	Листов
ПП	2	

Чертёж линий, обозначающих дороги, улицы, проезды, линии связи, объекты инженерной и транспортной инфраструктур, проходы к водным объектам общего пользования и их береговым полосам. Схема границ зон планируемого размещения объектов местного значения.

ООО "ЦРРИУ"

М 1:1000