

ГЕНЕРАЛЬНЫЙ ПЛАН

Схема границ зон транспортной инфраструктуры,
организации транспорта, улично-дорожной сети

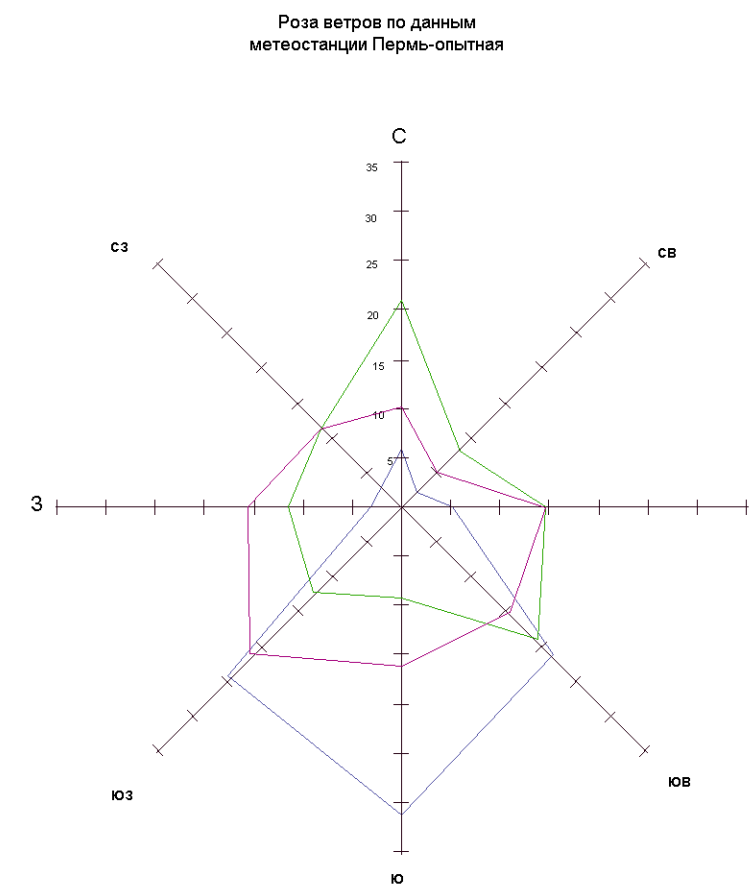

Масштаб 1см - 10 м

Январь Июль Год

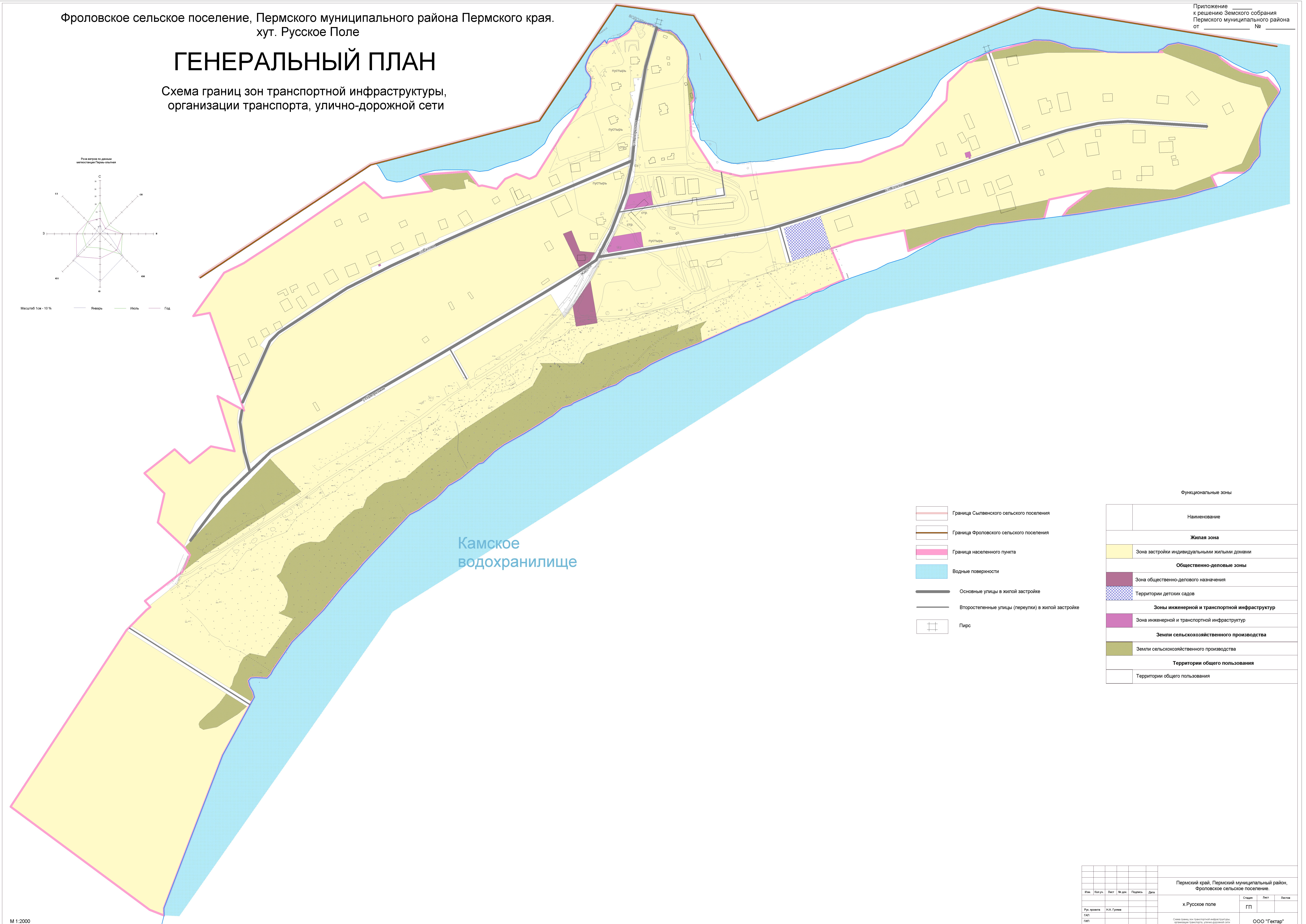

- Граница Сылвенского сельского поселения
- Граница Фроловского сельского поселения
- Граница населенного пункта
- Водные поверхности
- Основные улицы в жилой застройке
- Второстепенные улицы (переулки) в жилой застройке
- Пирс

| Функциональные зоны | |
|---|--|
| Наименование | |
| Жилая зона | |
| | Зона застройки индивидуальными жилыми домами |
| Общественно-деловые зоны | |
| | Зона общественно-делового назначения |
| | Территории детских садов |
| Зоны инженерной и транспортной инфраструктур | |
| | Зона инженерной и транспортной инфраструктур |
| Земли сельскохозяйственного производства | |
| | Земли сельскохозяйственного производства |
| Территории общего пользования | |
| | Территории общего пользования |

| | | | | | | | | |
|--------------|-------------|------|--------|---------|------|--|--|--|
| Изм. | Кол. раз. | Лист | № док. | Подпись | Дата | Пермский край, Пермский муниципальный район, Фроловское сельское поселение. | | |
| Экз. проекта | И.А. Гусева | | | | | х. Русское поле | | |
| Ген. план | | | | | | Ген. план | | |
| | | | | | | ООО "Гектар" | | |